

1. 구례실내수영장 개보수 사업

실 태

시설물 노후 및 내·외부의 많은 온도 차이에 따른 결로 발생, 철 구조물의 부식 등으로 긴급 개보수가 불가피함

추진방향

구례실내수영장의 긴급 보수공사 추진

□ 사업 개요

- 위 치: 구례군 구례읍 서시천로 106 구례실내수영장
- 사업기간: 2021. 2. ~ 2022. 2.
- 사업규모: 수영장 천장 및 지붕, 기계설비 교체 및 자동화 시스템 구축, 내부 인테리어 공사(로비, 탈의실, 샤워실 등)
- 사업비: 2,000백만 원(국비 1,000, 군비 1,000)

□ 사업진행 현황

- 2021. 2. ~ 4: 실시설계용역 당초 낙찰자 계약포기 및 재입찰, 계약 체결
- 2021. 8. 10.: 전라남도 설계심사 완료
- 2021. 9. 6.: 착공(도급업체: (주)우람건설)
- 2021. 9. ~ 2022. 1.: 지붕, 수영장 내부 천장 완료, 기계설비 설치 완료
(보일러, 공조기 시험 가동 중)
- 2022. 2. 3. ~ 2. 14.: 수영장 트렌치 조적 설치, 단열재 및 바닥 코일 설치, 방통 및 양생
- 2022. 2. 15. ~ 2. 20.: 수영장 내부 타일 설치 및 양생
- 2022. 2. 21. ~ 3. 1.: 수처리시설 및 자동화시스템 시험가동, 청소 및 개장 준비 등
- 2022. 3. 2.(수): 수영장 운영 재개

□ 공사 중 전경사진



정면부



측면부

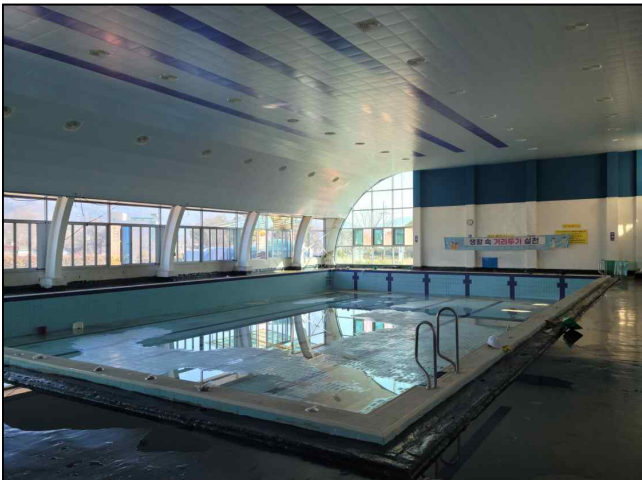

지붕 완료 및 방수공사

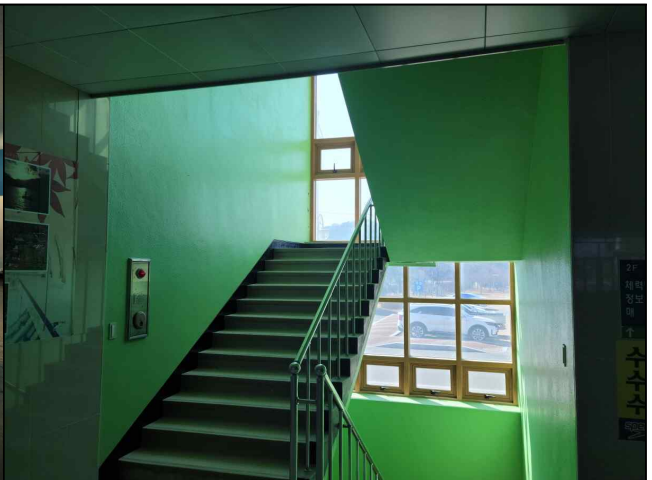

계단 공사



탈의실 매트 교체

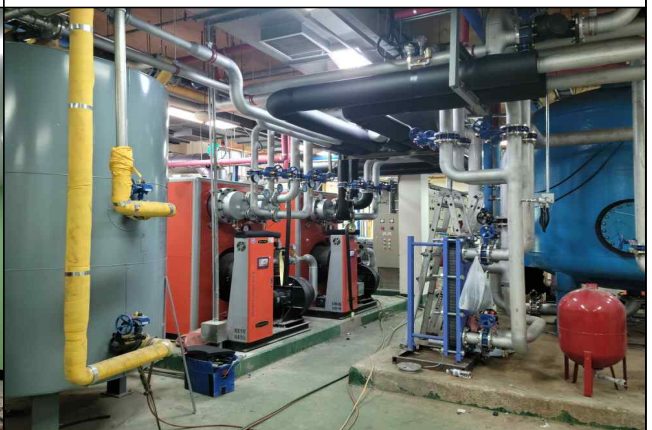

고무발포보온재 설치

2. 구례군 지구단위종합복구(배수펌프장) 사업

실 태

2020년 8월 집중호우로 인한 대규모 수해 피해 발생

추진방향

지구단위종합복구사업을 통한 항구복구 추진

□ 사업 개요

- 위 치: 문척·간전·토지·마산면 일원
- 사업기간: 2020년 ~ 2023년
- 사업규모
 - 배수펌프장 7개소(죽연, 구성, 월평, 봉소, 안촌, 사도, 냉천)
 - 고지배수로(간전) 1개소 신설
- 사 업 비: 116,043백만 원(국비 96,798 특교 4,283 군비 14,962)
- 주요시설: 배수펌프장, 우수지, 고지배수로, 유입배수로

□ 사업진행 현황

- 2020. 9.: 지구단위종합복구사업 확정(행정안전부)
- 2021. 12.: 기본 및 실시설계 완료
- 2021. 12.: 공사 착공
- 2023. 6.: 공사 준공 예정

□ 기대효과

- 지구단위 종합복구로 피해발생 원인을 근원적으로 해소
- 도로, 하천, 저지대 등 피해지구 일괄정비로 재 피해 방지

□ 위치도

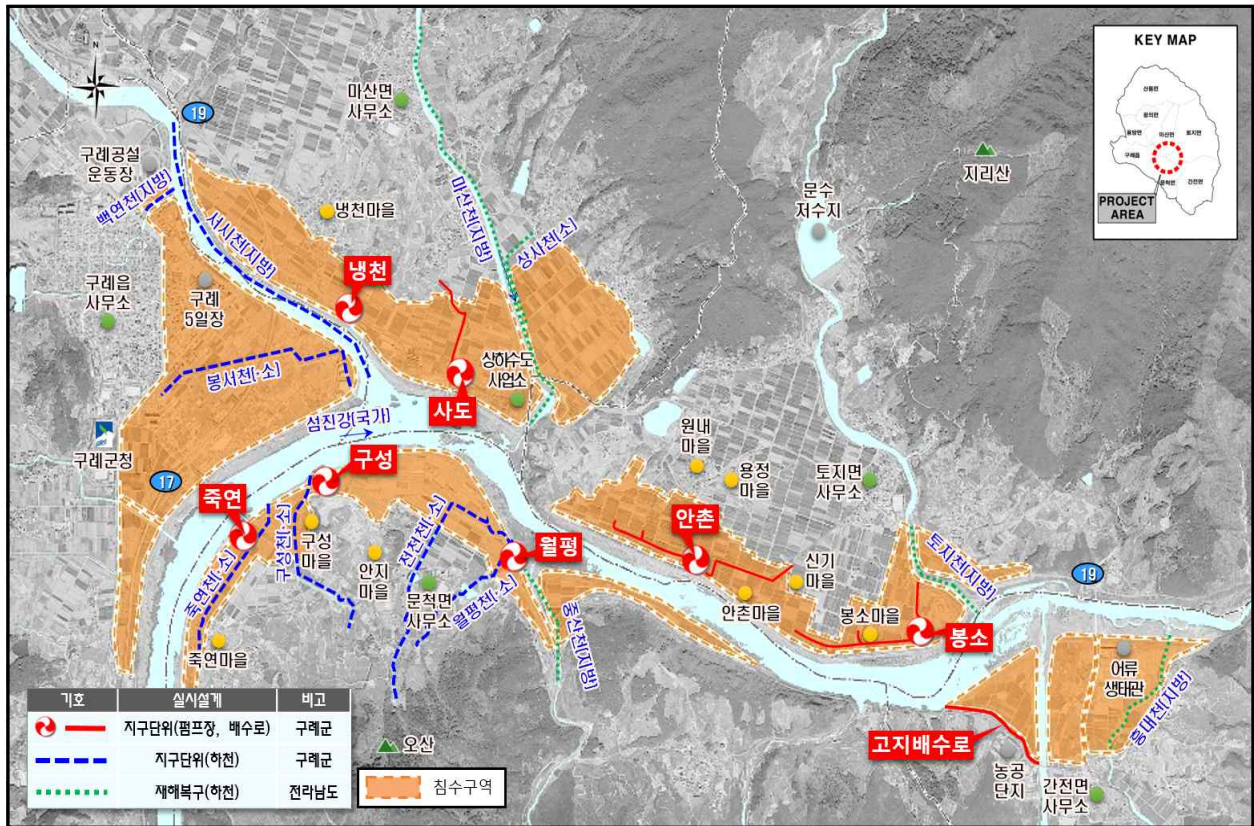

□ 공사 중 전경사진



3. 구례군 지구단위종합복구(지방하천) 사업

실 태

2020년 8월 집중호우로 인한 대규모 수해 피해 발생

추진방향

지구단위종합복구사업을 통한 항구복구 추진

□ 사업 개요

- 위 치: 구례읍·마산면 일원
- 사업기간: 2020년 ~ 2023년
- 사업규모
 - 지방하천 2개소(서시천, 백연천)
- 사 업 비: 41,032백만 원(국비 35,555 특교 2,000 군비 3,478)
- 주요시설: 축제 및 보축(L=3.4km), 개거 1,506m, 배수통관 3개소 등

□ 사업진행 현황

- 2020. 9.: 지구단위종합복구사업 확정(행정안전부)
- 2021. 12.: 실시설계 완료
- 2022. 1.: 공사 착공
- 2023. 7.: 공사 준공 예정

□ 기대효과

- 지구단위 종합복구로 피해발생 원인을 근원적으로 해소
- 도로, 하천, 저지대 등 피해지구 일괄정비로 재 피해 방지

□ 위치도

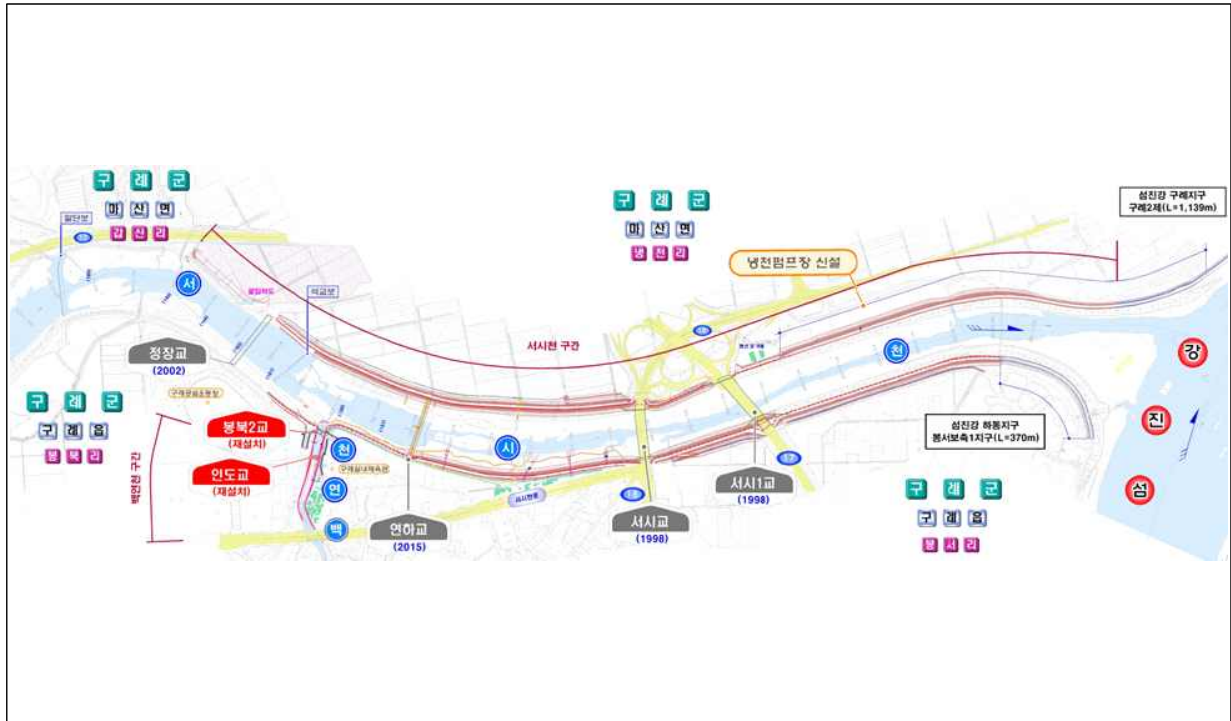

□ 공사 중 전경사진



4. 구례군 지구단위종합복구(소하천) 사업

실 태

2020년 8월 집중호우로 인한 대규모 수해 피해 발생

추진방향

지구단위종합복구사업을 통한 항구복구 추진

□ 사업 개요

- 위 치: 구례읍·문척면 일원
- 사업기간: 2020년 ~ 2022년
- 사업규모
 - 소하천 5개소(봉서, 죽연, 구성, 전천, 월평 소하천)
- 사 업 비: 20,283백만 원(국비 16,383 군비 3,900)
- 주요시설: 축제 및 보축(L=7.3km), 배수구조물 50개소, 하상정비 310m 등

□ 사업진행 현황

- 2020. 9.: 지구단위종합복구사업 확정(행정안전부)
- 2021. 11.: 실시설계 완료
- 2021. 12.: 공사 착공
- 2022. 12.: 공사 준공 예정

□ 기대효과

- 지구단위 종합복구로 피해발생 원인을 근원적으로 해소
- 도로, 하천, 저지대 등 피해지구 일괄정비로 재 피해 방지

□ 위치도



□ 공사 중 전경사진



5. 섬진강 수달생태공원 수해복구

실 태	2020. 7. 28. ~ 8. 11. 집중호우로 인한 시설물 등 수해 피해 복구 필요
------------	--

추진방향	신속한 수해피해 복구를 통한 생태관광 활성화 도모
-------------	-----------------------------

□ 사업 개요

- 위 치: 구례군 간전면 양천리 773-1번지 일원
- 사업기간: 2020. 11. ~ 2021. 10.
- 사업규모: 공원조성 A=104,364m²
- 사 업 비: 2,800백만 원(국비 1,400, 도비 700, 군비 700)
- 주요시설: 전시교육 62,867m², 야생동물 생태탐방 22,486m², 테마모험활동 19,011m²

□ 사업진행 현황

- 2020. 11. ~ 2021. 4.: 수해복구사업 실시설계 용역
- 2021. 5.: 수해복구사업 공사 착공
- 2021. 10.: 수해복구사업 공사 준공

□ 기대효과

- 섬진강 수달 생태·경관보전지역과 연계한 생태 관광자원 확충
- 섬진강 어류생태관과 목재문화 체험장 등을 연계한 프로그램 운영으로 환경 보호의식 고취와 지역의 관광산업 활성화 기여

□ 조 감 도



□ 공사 중 전경사진



□ 위치도



□ 현장전경



6. 구례 하수처리시설 수해복구

실 태	구례하수처리시설 침수로 인한 시설물 정상가동 불능 및 임시조치를 통한 임시 운영중(환경부 수질유예 중)
추진방향	재해복구사업의 조속한 추진으로 구례하수처리시설 운영 정상화

□ 사 업 개 요

- 위 치: 구례군 마산면 섬진강대로 5363
- 사업기간: 2021. 12. 28. ~ 2022. 12. 27.
- 사업규모: 하수처리시설 개선복구 1식, 차수벽 설치 L=737m 등
- 사 업 비: 33,162백만원(국비 16,581, 도비 8,290, 군비 8,290)
- 주요시설: 수배전실동 신축, 하수처리시설 (침사조, 산화구, 최종침전지, 농축조, 탈수기동 기계 및 전기설비), 총인처리시설 신축, 차수벽L=737m 등

□ 사업진행 현황

- 수배전실, 총인처리시설 철거 및 신축 완료
- 하수처리시설(침사지, 산화구, 최종침전지, 농축조, 탈수기) 기계 및 전기 설치 중
- 차수벽 460m/737m 설치 완료, 잔여구간 시공중

□ 기대효과

- 2020년 호우 침수로 인한 하수처리시설의 조속한 항구 복구를 통해 섬진강 수질 개선에 기여
- 섬진강 수질개선을 통한 구례군민 생활환경 개선

□ 조감도



□ 공사중전경사진



□ 위치도



□ 현장전경(2020년 수해피해 당시)



7. 가축분뇨 처리시설 수해복구

실 태

분뇨·가축분뇨 처리시설 침수로 인한 시설물 운영 중단

추진방향

재해복구사업의 조속한 추진으로 가축분뇨 처리시설 운영 정상화

□ 사업 개요

- 위 치: 구례군 마산면 섬진강대로 5363
- 사업기간: 2021. 12. 28. ~ 2022. 12. 27.
- 사업규모: 분뇨·가축분뇨처리시설 개선복구 1식, 태양광 발전설비 철거 및 신설 등
- 사 업 비: 16,235백만원(국비 8,117, 도비 4,059, 군비 4,059)
- 주요시설: 분뇨·가축분뇨처리시설 (액상부식조, 처리시설동, 혐잡물 저장동),
태양광발전설비 등

□ 사업진행 현황

- 분뇨·가축분뇨처리시설 처리시설동 기계 및 전기시설 설치 중
- 액상부식조 방수 및 산기관 세척후 재설치 중
- 혐잡물 저장동 리모델링 완료

□ 기대효과

- 2020년 호우 침수로 인한 분뇨·가축분뇨처리시설의 조속한 항구 복구를 통해 섬진강 수질개선에 기여
- 관내 가축분뇨 처리시설 운영 정상화로 관내 축산관련 주민불편 해소

□ 조감도



□ 공사 중 전경사진



□ 위치도



□ 현장전경(2020년 수해피해 당시)



8. 숲가꾸기(정책숲가꾸기)

실 태

주요 도로변 및 관광지, 생활권 주변등에 공익림 조성 필요

추진방향

산림을 경제·공익적으로 가치 있는 국가자원으로 육성

□ 사업 개요

- 위 치: 구례군 일원
- 사업기간: 2021. 1. ~ 12.
- 사업규모: 860ha
- 사 업 비: 1,385,049천 원
- 주요내용: 큰나무가꾸기, 어린나무가꾸기, 조림지가꾸기 등

□ 사업진행 현황

- 큰나무가꾸기사업: 62ha
- 어린나무가꾸기사업: 120ha
- 조림지가꾸기사업: 678ha

□ 기대효과

- 산림자원을 경제·환경적으로 가치있는 자원으로 조성
- 산림자원의 가치 제고 및 건전한 산림생태환경 조성

□ **큰나무가꾸기사업 후 전경사진**



□ **어린나무가꾸기사업 후 전경사진**



□ 조림지가꾸기사업 후 전경사진

